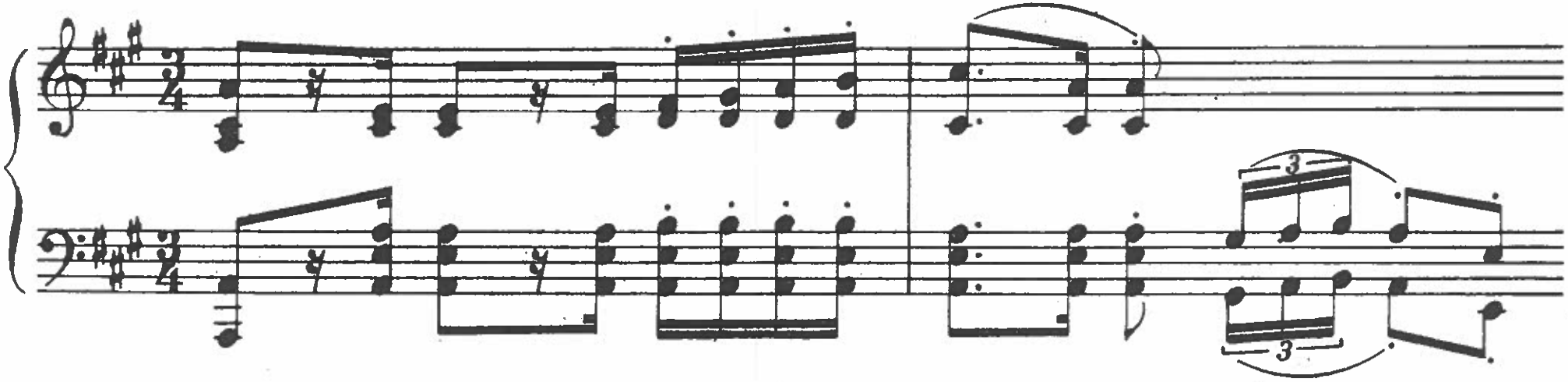Fragment utworu do animacji hologramowej w kolorze białym